



Les points importants du crâne et du cou

Cours 2011-2012 de Jean-Louis DOZOLME

version du 14 juillet 2012

Table des matières

| | |
|--|-----------|
| <i>Le palais du vent, 16VG et les fenêtres du Ciel des méridiens de la Vessie : 10 V, le pilier céleste.....</i> | <i>2</i> |
| <i>Porte du mutisme, 15VG - Source de l'angle, 23VC.....</i> | <i>6</i> |
| <i>Grande vertèbre, 14VG -Saillie céleste 22 VC.....</i> | <i>6</i> |
| <i>La porte du Cerveau, 17VG - Porte du divin, 24VG, troisième ciel.....</i> | <i>6</i> |
| <i>Les Cent Réunions, 20 VG.....</i> | <i>7</i> |
| <i>Fenêtres du Ciel des méridiens de la Vésicule Biliaire : 20 VB, l'étang du vent.....</i> | <i>7</i> |
| <i>Fenêtres du Ciel des méridiens du Triple Réchauffeur : 16 TR.....</i> | <i>7</i> |
| <i>Fenêtres du Ciel des méridiens du Gros Intestin, 18GI et les fenêtres du Ciel des méridiens de l'Estomac, 9E.....</i> | <i>8</i> |
| <i>Le réservoir des liquides, 24 VC.....</i> | <i>8</i> |
| <i>Le centre de l'homme, 26 VG.....</i> | <i>9</i> |
| <i>Les points de départ des méridiens de la Vessie, de la Vésicule Biliaire et de l'Estomac : 1V, 1VB et 1E.....</i> | <i>9</i> |
| <i>Les schémas des points sur le corps.....</i> | <i>10</i> |
| <i>Les références.....</i> | <i>12</i> |

Le palais du vent, 16VG et les fenêtres du Ciel des méridiens de la Vessie : 10V, le pilier céleste

Le 16ème point du Vaisseau Gouverneur, le 16VG, appelé également Palais du Vent se situe entre la base occipitale et l'épineuse de C1. Il est limité à l'extérieur vers le bas par les 10èmes points des méridiens de la Vessie à droite et à gauche.

Les 10èmes points des méridiens de la Vessie sont situés sur l'insertion des muscles paravertébraux sur la base occipitale de chaque côté du Palais du Vent (16VG) et légèrement plus bas. Ces deux points, l'un à droite et l'autre à gauche, permettent d'apprécier l'état des lieux de la relation au masculin (à droite) et au féminin (à gauche). C'est un peu comme une pesée. On regarde les résistances au niveau de ces points. Si cela résiste beaucoup alors il y a de la tension et donc cela veut dire que le programme est assez chargé sur la relation au féminin par exemple si la tension est à gauche. Si c'est relâché avec une impression de trou de vide, alors le problème n'est pas vraiment situé là. Le problème est toujours situé du côté des tensions.

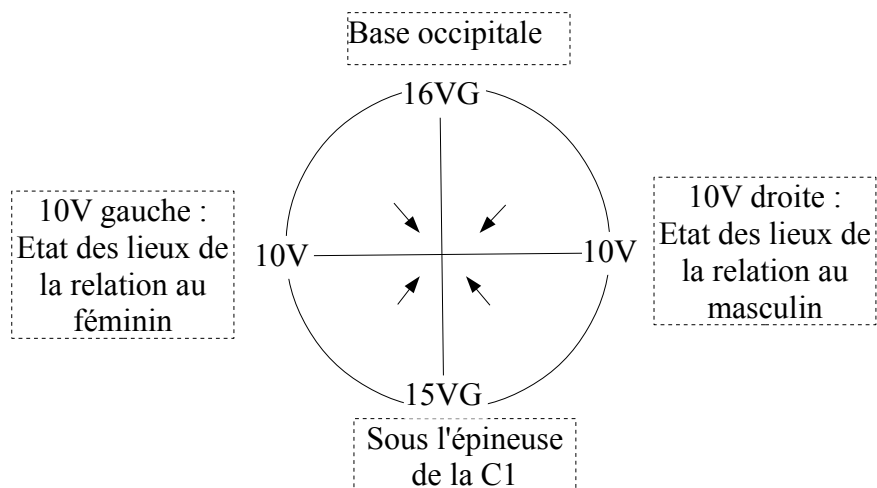

Le 10V est appelé fenêtre du ciel.

Rappelons ce que veut dire « fenêtre du ciel ». Une fenêtre du ciel est un point



d'ouverture vers le ciel, par analogie à une fenêtre qu'on ouvre pour laisser entrer l'air frais du dehors. C'est un point d'ouverture vers une prise de conscience spirituelle. Il y a un certain nombre de fenêtres du ciel, citées dans la suite de ce document et situées tout autour de la jonction entre le cou le crâne.

Comme indiqué dans le schéma ci-dessous, autour du point 15VG, sur un cercle passant par les 10V de chaque coté, nous pouvons définir quatre points cardinaux selon la loi des 5 éléments :

- En haut, le sud correspondant à la chaleur, à la joie et à l'énergie du feu avec les méridiens du Cœur et de l'Intestin Grêle pour le feu impérial et les méridiens du Maître du Cœur et du Triple Réchauffeur pour le feu ministre.
- En bas, le nord, correspondant au froid et à l'énergie de l'eau avec les méridiens de la Vessie et du Rein.
- A gauche, à l'est avec le vent et l'énergie du végétal correspondant aux méridiens du Foie et de la Vésicule Biliaire.
- A droite, à l'ouest avec la sécheresse et l'énergie du minéral correspondant aux méridiens du Poumon et du Gros Intestin.

Délimitées par ces quatre points cardinaux, nous pouvons définir quatre zones que nous pouvons soupeser avec le majeur. Si une tension est ressentie dans une de ces zones, alors il est intéressant d'avoir une idée de l'état de tension de la zone diamétralement opposée (voir les flèches vertes et bleues).

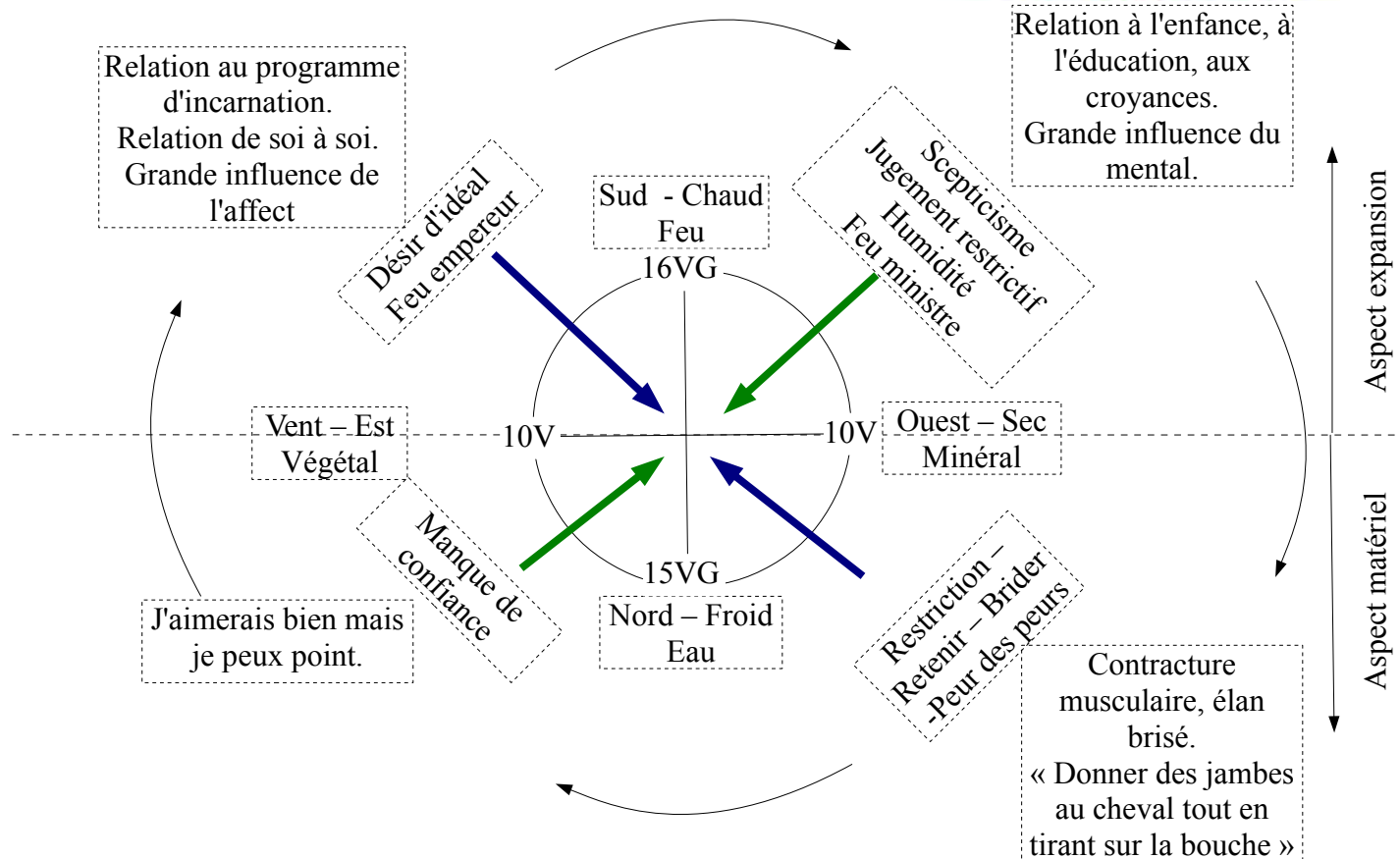

Le quadrant Sud-Est répond au quadrant Nord-Ouest (flèches bleues).

Le désir d'idéal est relié à la notion de feu empereur correspondant aux fonctions cœur (élan vital, comme un mouvement d'horloge immuable) et intestin grêle, organe de l'assimilation (des aliments mais aussi de nos expériences). Ce désir d'idéal peut-être contre-carré de façon plus ou moins consciente par nos peurs. Fondamentalement, nous avons peur de ne pas réaliser cet idéal, en relation avec l'amour inconditionnel ; nous avons alors peur de nos peurs.

La peur est un sentiment logique à notre niveau de conscience humaine. C'est un recul nécessaire et suffisant pour nous permettre de mesurer la distance entre nos désirs et les moyens de les réaliser. Nous sommes dans un processus de co-création : « si je me laisse influencer par le jugement que mon idéal est merveilleux mais utopique, j'éveille en moi le mécanisme de la peur de mes peurs et cela me freine ».



Cela se traduit concrètement dans l'espace corporel par des tensions musculaires et tendineuses qui tirent trop fort sur mes segments osseux et limitent mes élans créatifs.

Le quadrant Sud-Ouest répond au quadrant Nord-Est (flèches vertes).

La notion de scepticisme, de jugement restrictif est lié à l'action du mental qui discute et s'oppose à nos intuitions (nos intuitions sont reliées à notre idéal).

Cela est lié à la notion de feu ministre qui correspond aux fonctions Maître du cœur (système circulatoire) et Triple Réchauffeur (répartition et régulation des chaleurs du corps). Le ministre bénéficie d'un pouvoir délégué par l'empereur, mais il peut avoir envie de prendre un pouvoir plus personnel, plus égotique. Il peut interpréter dans ce sens le pouvoir qui lui a été confié et en abuser. Tout ce processus va être accompagné par la création d'un besoin d'être admiré et protégé par des courtisans. Cela peut aller jusqu'au désir d'asservir. Tout ceci conduit au manque de confiance : « je n'ai confiance qu'en mon pouvoir mais pas véritablement en moi-même. Je deviens dépendant de ce pouvoir. Tout cela m'entraîne dans le ballet des dix illusions ».

Pour rappel, les dix illusions sont :

- le besoin et le jugement
- l'échec et la condamnation
- la séparation et la condition
- le manque et la supériorité
- l'obligation et l'ignorance

« Ces illusions créées par le mental produisent un miroir déformant de ma nature profondément spirituelle et aimante et m'entraîne dans des impasses créatives ».



Porte du mutisme, 15VG - Source de l'angle, 23VC

Le 15ème point du Vaisseau Gouverneur, le 15VG est situé sous l'épineuse de la C2. Il est en relation en avant avec le 23ème point du Vaisseau Conception, le 23 VC situé au centre du plis entre le cou et la tête en avant et au dessus du cartilage thyroïdien. C'est le nœud du Shao Yin, le profond Yin c'est-à-dire le point de concentration de l'énergie des méridiens du Rein. Il concerne le processus de l'expression verbale. Comment je dis les choses. Cela concerne les choses qui restent au travers de la gorge. Par exemple, on peut avoir été influencé dans son enfance à la croyance : « toute vérité n'est pas bonne à dire ». Ou bien il peut être difficile de s'exprimer si les émotions (colère,...) sont trop fortes. Il s'agit d'apprendre à dire les choses de façon la plus équilibrée possible. Si je ne dis rien, évidemment, je n'apprends rien.

Grande vertèbre, 14VG - Saillie céleste 22 VC

Le 14ème point du Vaisseau Gouverneur, le 14VG est situé sous l'épineuse de la C7, appelée la bosse de bison. Il est en relation en avant avec le 22ème point du Vaisseau Conception, le 22 VC situé dans la fourchette sternale. Il est en rapport avec les raideurs du cou, l'atteinte de la nuque et de la gorge par l'humidité et le froid, les laryngites d'origine perverse, les torticolis. C'est un point très important à tonifier par rapport à la fragilité et aux énergies perverses.

La porte du Cerveau, 17VG - Porte du divin, 24VG, troisième œil

Le 17ème point du Vaisseau Gouverneur, appelé également la Porte du Cerveau est situé au dessus de l'apophyse osseuse de la base occipitale, cette petite bosse juste au dessus du Palais du Vent. Il correspond avec le 24ème point du même vaisseau, le 24 VG, le troisième œil ou le Temple du Divin. Il est en relation avec la scissure entre les deux cerveaux et stimule la relation entre ces derniers. Il est en rapport également avec la vision intérieure, la communication avec l'esprit.



Les Cent Réunions, 20 VG

Le 20ième point du Vaisseau Gouverneur, le 20 VG est situé au sommet du crâne. Il est en relation avec l'éveil de l'esprit, le 7ème chakra, la lumière violette. C'est le point de l'esprit.

Fenêtres du Ciel des méridiens de la Vésicule Biliaire : 20 VB, l'étang du vent

Les 20ième points des méridiens de la Vésicule Biliaire sont situés lorsque nous partons des points 10V et que nous nous déplaçons sur les cotés au niveau de la base occipitale dans un creux (un peu plus bas que les 10 V). Ils sont en relation avec des difficultés à tourner la tête soit par atteinte de l'énergie perverse vent, soit parce qu'il existe un état contradictoire avec la dynamique d'action, les stratégies, le fait de se lancer dans l'action et de prendre des décisions.

Fenêtres du Ciel des méridiens du Triple Réchauffeur : 16 TR

Le 16ème point des méridiens du Triple Réchauffeur, appelé également Fenêtre du Ciel est situé en arrière de l'insertion des muscles sterno-cleido-mastoïdiens c'est-à-dire les muscles de la rotation du cou et de la tête qui comme leur nom l'indique font le lien entre le sternum, la clavicule et la mastoïde (la mastoïde est l'articulation entre le maxillaire inférieur et le maxillaire supérieur). Ils sont en relation avec le déploiement des ailes, avec le fait de décoller les bras du corps pour agir et mettre en mouvement le projet créatif. Ils sont aussi en relation avec l'adéquation entre les pensées, les paroles et les actes. Les pensées sont à l'intérieur. La mastoïde et donc les maxillaires inférieur et supérieur permettent d'ouvrir ou fermer la bouche et donc de parler et de dire en quelque sorte ma vérité. Ensuite mes actes vont suivre. Les méridiens du Triple Réchauffeur sont juste avant ceux de la Vésicule Biliaire dans les boucles d'énergie. Ils sont à la fin de la première boucle. Le Triple Réchauffeur met en mouvement le projet créatif, c'est la façon dont je vais lancer le projet. Puis c'est la Vésicule Biliaire qui va mettre en œuvre le



projet, avec la prise de décision et le rapport à la confiance. C'est chronologique. Avec le Triple Réchauffeur, je vais déployer mes ailes pour partir dans une aventure et aller vers un but et la Vésicule Biliaire va m'aider à atteindre ce but. Le Triple Réchauffeur représente l'influence de l'éclairage spirituel, de ce que je suis venu chercher à l'origine. J'ai choisi le programme en fonction de ce que je veux faire évoluer et accomplir pour l'humanité.

Fenêtres du Ciel des méridiens du Gros Intestin, 18GI et les fenêtres du Ciel des méridiens de l'Estomac, 9E

Les 18ème points des méridiens du Gros Intestin sont situés sur le bord arrière des muscles sterno-cleido-mastoïdiens à l'aplomb du bord supérieur du cartilage thyroïdien (pomme d'Adam chez les hommes). Appelés fenêtres du ciel, ils lancent la relation masculin / féminin vers le croisement droite / gauche et gauche / droite. Le 18GI droit établit une relation privilégiée avec le 9ème point du méridien de l'Estomac, 9E à gauche et réciproquement. Ce sont des points de passage de relais : « transformer la relation au masculin par le biais d'une énergie féminine » et « transformer la relation au féminin par le biais d'une énergie masculine ».

Le 9E est situé sur le bord antérieur des muscles sterno-cleido-mastoïdien. C'est un point battant sur la carotide.

Le 18GI est en relation avec le regard en arrière, le passé et le 9E est en relation avec le regard vers l'avant, l'avenir.

Le réservoir des liquides, 24 VC

Le 24ème point du Vaisseau Conception est situé au niveau de la jonction du menton et de la gencive du maxillaire inférieur. C'est un point de liaison intra-buccal avec le Vaisseau Gouverneur. Cette liaison se fait naturellement par le mouvement de la langue heurtant le palais.



Le centre de l'homme, 26 VG

Le 26ème point du Vaisseau Gouverneur est situé au niveau de la jonction entre la racine du nez et les gencives du maxillaire supérieure, dans la partie supérieure du sillon nasolabial. C'est le point de croisement des méridiens du Gros Intestin, le droit terminant sa trajectoire à gauche et le gauche terminant sa trajectoire à droite.

Les points de départs des méridiens de la Vessie, de la Vésicule Biliaire et de l'Estomac : 1V, 1VB et 1E

Les trois boucles énergétiques relatives au passé, présent et futur commencent respectivement par les méridiens de la Vessie, de la Vésicule Biliaire et de l'Estomac ¹. Le premier point des méridiens de la Vessie, 1V situé dans le coin interne de l'oeil est en relation avec le regard à l'intérieur de soi, notre passé, nos origines, le 3ème oeil. Le premier point des méridiens de la Vésicule Biliaire sur le bord extérieur de l'oeil est en relation avec le regard vers notre environnement, notre présent : « Je dissocie mes champs visuels, j'essaie d'embraser le plus de choses possible ». Enfin le premier point des méridiens de l'Estomac, 1E situé sous l'oeil est en relation avec notre futur, notre regard inférieur, vers la terre pour nous nourrir et pour réfléchir à l'avenir de notre incarnation actuelle, vers l'avenir concret.

¹ Voir <http://leconceptenergetique.fr/introcirculationenergie.php>

Les schémas des points sur le corps

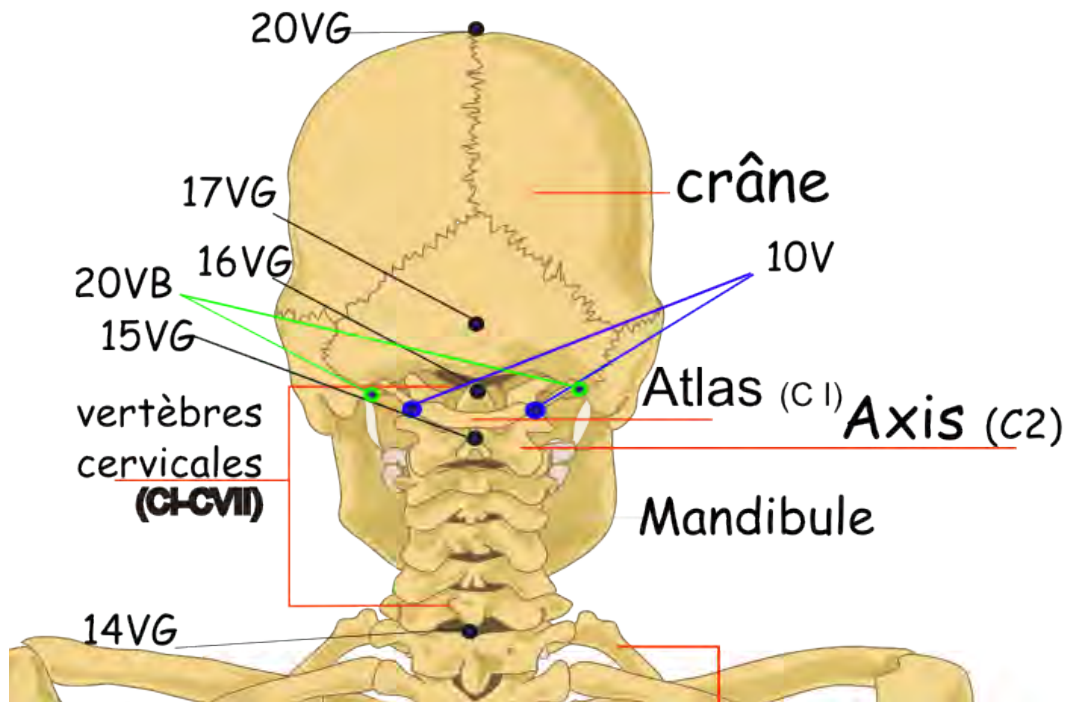

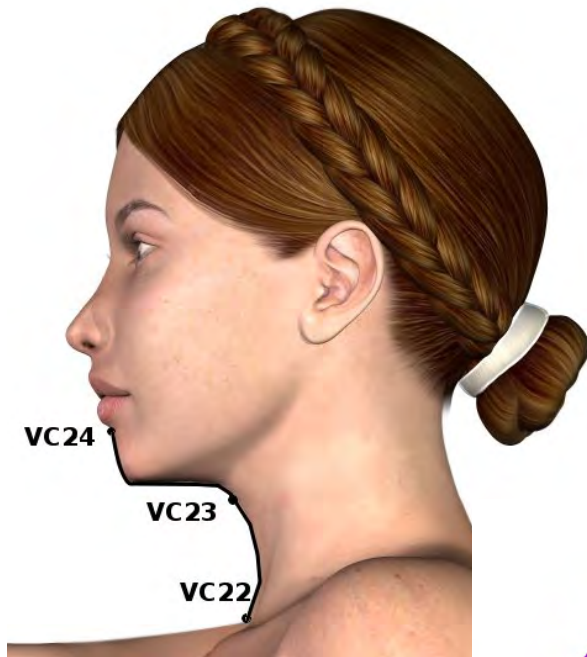

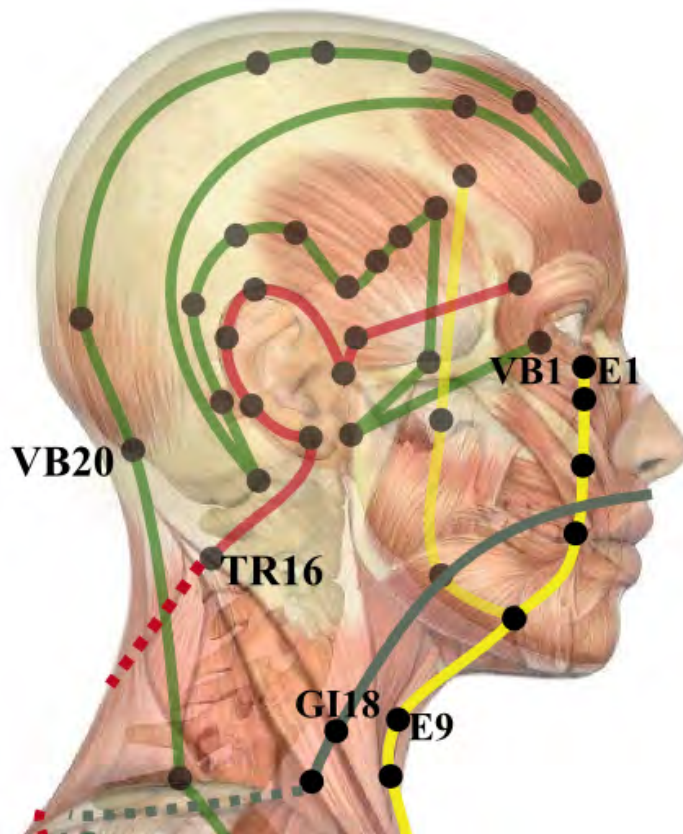

Les références

- Crédit photo : <http://commons.wikimedia.org>, <http://www.shutterstock.com>
- Jean-Louis DOZOLME Thérapeute manuel en énergétique, Kinésithérapeute D.E., Diplômé en thérapie manuelle chinoise et tibétaine, Formé en ostéopathie par Ostéopathe D.O. 60 rue du Sapin 14490 Balleroy
Jean-Louis.Dozolme@wanadoo.fr
- Le concept énergétique est une association, loi 1901 déclarée à la préfecture du Calvados sous le n°141000976 - <http://www.leconceptenergetique.fr>